

VERGA A1 – VISTA

ESCALA 1:25

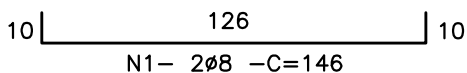

VISTA

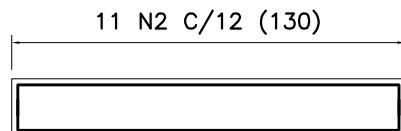
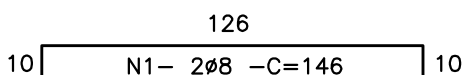
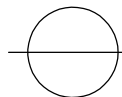

ARMAÇÃO VERGA A1

ESCALA 1:25

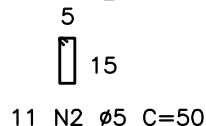
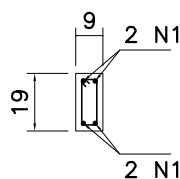

11 N2 Ø5 C=50

SEÇÃO

AÇO	POS	BIT	QUANT	COMPRIMENTO	
				UNIT	TOTAL
		mm		cm	cm
VERGA A1					
50	1	8	4	146	584
60	2	5	11	50	550
RESUMO DE AÇO					
AÇO	BIT	COMPR	PESO		
	mm	m	kg		
60	5	6	1		
50	8	6	2		
Peso Total CA50=			2 kg		
Peso Total CA60=			1 kg		

QUANTITATIVOS	
ÁREA DE FORMA (m²)	VOLUME DE CONCRETO (m³)
0,61	0,02

NOTAS:

- 1 - MEDIDAS EM cm, DIÂMETROS EM mm.
- 2 - CONCRETO ESTRUTURAL $f_{ck} \geq 25$ MPa.
- 3 - COBRIMENTO DA ARMAÇÃO = 2,0 cm.
- 4 - QUANTITATIVOS POR ELEMENTO.

PROMOTORIAS DE JUSTIÇA PADRÃO – MP/MG

PADRÃO VERGA A1

CONTEÚDO:	DETALHE – FORMA E ARMAÇÃO	REVISÃO 00	XX/XX/XX
DESENHO:	SILVANA GUALTIERI		FOLHA: 01/01

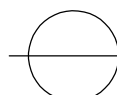
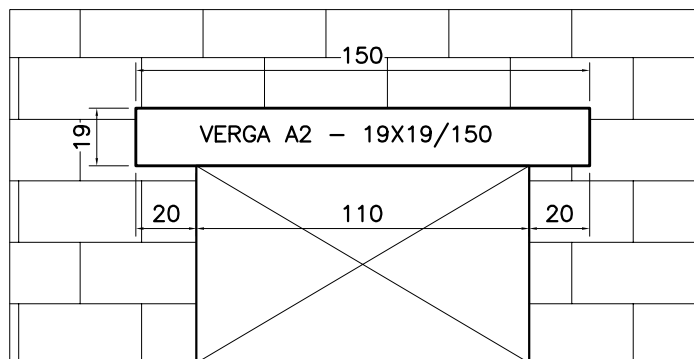

VERGA A2 – VISTA

ESCALA 1:25

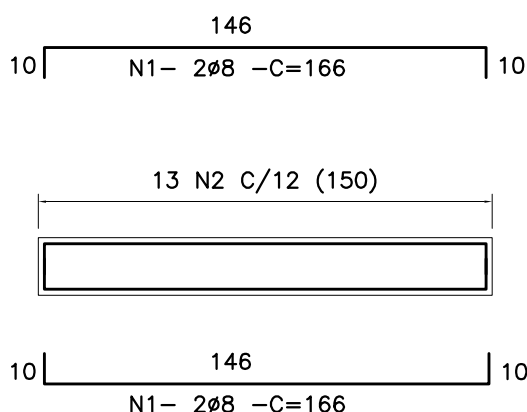

VISTA

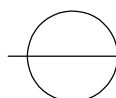

ARMAÇÃO VERGA A2

ESCALA 1:25

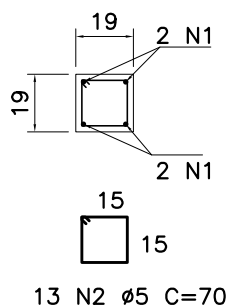

SEÇÃO

AÇO	POS	BIT	QUANT	COMPRIMENTO	
				UNIT	TOTAL
		mm		cm	cm
VERGA A2					
50	1	8	4	166	664
60	2	5	13	70	910

RESUMO DE AÇO			
AÇO	BIT	COMPR	PESO
	mm	m	kg
60	5	9	1
50	8	7	3
Peso Total CA50=			3 kg
Peso Total CA60=			1 kg

QUANTITATIVOS	
ÁREA DE FORMA (m²)	VOLUME DE CONCRETO (m³)
0,86	0,05

NOTAS:

- 1 - MEDIDAS EM cm, DIÂMETROS EM mm.
- 2 - CONCRETO ESTRUTURAL $f_{ck} \geq 25$ MPa.
- 3 - COBRIMENTO DA ARMAÇÃO = 2,0 cm.
- 4 - QUANTITATIVOS POR ELEMENTO.

PROMOTORIAS DE JUSTIÇA

PADRÃO – MP/MG

PADRÃO VERGA A2

CONTEÚDO:	DETALHE – FORMA E ARMAÇÃO	REVISÃO 00	XX/XX/XX
DESENHO:	SILVANA GUALTIERI		FOLHA:
			01/01

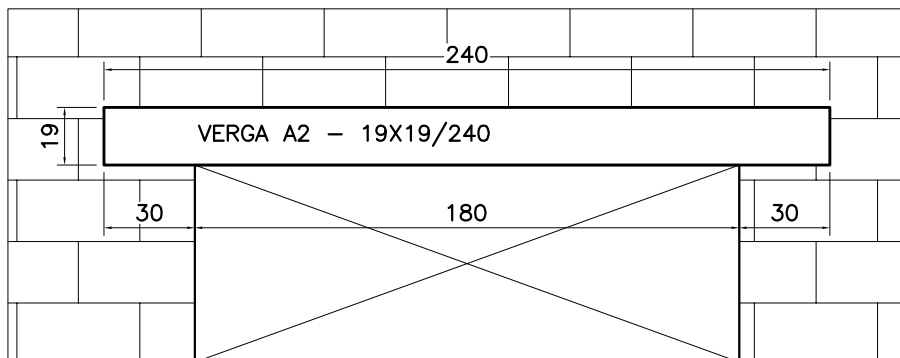

VERGA A3 – VISTA
ESCALA 1:25

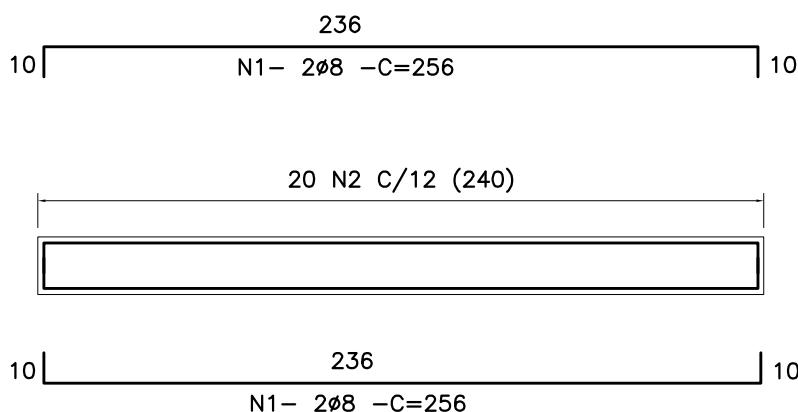

VISTA

ARMAÇÃO VERGA A3
ESCALA 1:25

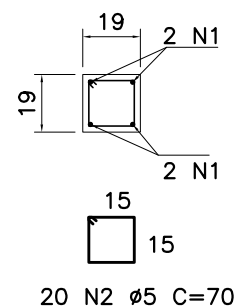

SEÇÃO

AÇO	POS	BIT	QUANT	COMPRIMENTO	
		mm		UNIT	TOTAL
				cm	cm
VERGA A3					
50	1	8	4	256	1024
60	2	5	20	70	1400

RESUMO DE AÇO			
AÇO	BIT	COMPR	PESO
	mm	m	kg
60	5	14	2
50	8	10	4
Peso Total CA50=			4 kg
Peso Total CA60=			2 kg

QUANTITATIVOS	
ÁREA DE FORMA (m²)	VOLUME DE CONCRETO (m³)
1,37	0,09

NOTAS:

- 1 – MEDIDAS EM cm, DIÂMETROS EM mm.
- 2 – CONCRETO ESTRUTURAL $f_{ck} \geq 25$ MPa.
- 3 – COBRIMENTO DA ARMAÇÃO = 2,0 cm.
- 4 – QUANTITATIVOS POR ELEMENTO.

PROMOTORIAS DE JUSTIÇA PADRÃO MP-MG

PADRÃO VERGA A3

CONTEÚDO:	DETALHE – FORMA E ARMAÇÃO	REVISÃO 00	XX/XX/XX
DESENHO:	SILVANA GUALTIERI		FOLHA: 01/01

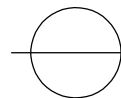
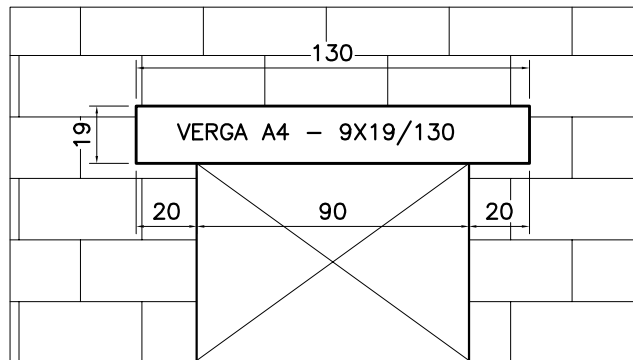

VERGA A4 - VISTA

ESCALA 1:25

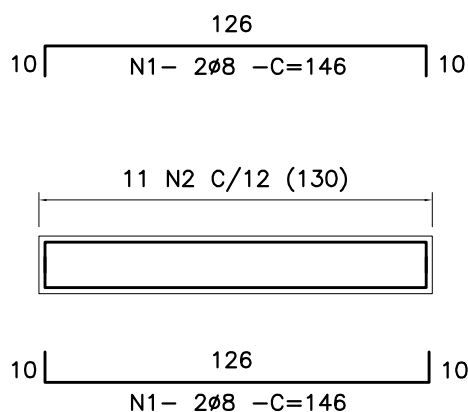

VISTA

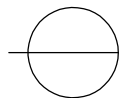

ARMAÇÃO VERGA A4

ESCALA 1:25

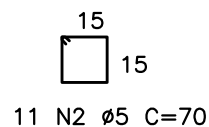
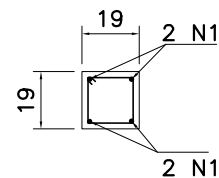

SEÇÃO

AÇO	POS	BIT	QUANT	COMPRIMENTO	
		mm		UNIT	TOTAL
				cm	cm
VERGA A1					
50	1	8	4	146	584
60	2	5	11	70	550

RESUMO DE AÇO

AÇO	BIT	COMPR	PESO
	mm	m	kg
60	5	8	1
50	8	6	2
Peso Total CA50=			2 kg
Peso Total CA60=			1 kg

QUANTITATIVOS

ÁREA DE FORMA (m²)	VOLUME DE CONCRETO (m³)
0,74	0,05

NOTAS:

- 1 - MEDIDAS EM cm, DIÂMETROS EM mm.
- 2 - CONCRETO ESTRUTURAL $f_{ck} \geq 25$ MPa.
- 3 - COBRIMENTO DA ARMAÇÃO = 2,0 cm.
- 4 - QUANTITATIVOS POR ELEMENTO.

PROMOTORIAS DE JUSTIÇA PADRÃO - MP/MG

PADRÃO VERGA A1

CONTEÚDO:	DETALHE - FORMA E ARMAÇÃO	REVISÃO 00	XX/XX/XX
DESENHO:	SILVANA GUALTIERI		FOLHA: 01/01